



Vielseitigkeitsturnier 2026 in Lauterbach-Sickendorf

mit Sonderwertung „Schulpferde-Champions präsentiert von Effol“



12.-14. Juni 2026

36341 Lauterbach-Sickendorf - Turnierplatz Langwiese (GPS: 50°38'26,520"N 9°21'14,220"E)

(Anfahrt über A5 Ausfahrt Alsfeld Ost bzw. Fulda über B254 bis Kreuzung Lauterbach Maar oder B275 und B254 bis Kreuzung Lauterbach Maar über Heblos nach Sickendorf)

Zeit	Prfg.	Prfg.-Art	Nenn.	Anf.	Richter	Aufs.	Platz
Freitag, 12. Juni 2026							
12:00		Offizielle Abnahme der Geländestrecken mit Richtern					
13:30	5	Abgehen Geländestrecke mit Pferden 30 min vor Prüfungsbeginn					
14:00	5	Geländepferdeprüfung Kl. E	16	F	JM,WM	AK	Langwiese
15:00	6	Abgehen Geländestrecke mit Pferden 30 min vor Prüfungsbeginn					
15:30	6	Geländepferdeprüfung Kl. A*	24	P	JM,WM	AK	Langwiese
17:00	7	Abgehen Geländestrecke mit Pferden 30 min vor Prüfungsbeginn					
17:30	7	Geländepferdeprüfung Kl. L*	9	B	JM,WM	AK	Langwiese
18:00	1,2	Briefing und gemeinsames Abgehen der Geländestrecken VL* und VA* mit TD/PC					
ab 19:00		Grillen am Stallzelt auf der Schererswiese					

Zeit	Prfg.	Prfg.-Art	Nenn.	Anf.	Richter	Aufs.	Platz
Samstag, 13. Juni 2026							
ab 07:00		Frühstück im Zelt auf der Langwiese					
07:30	2a	Vielseitigkeitsprfg. KL.A* - Dressur Aufgabe: VA2 einzeln, <u>auswendig</u>	53	S	FK,WM	DrS	Dressurpl.
09:00	10	Reiter-WB Schritt - Trab	5	R	SW	RS	Springpl.
	11	„Schulpferde-Champions präsentiert von Effol“ als Sonderwertung zu Pfg. 10					
10:00	8	Reiter-WB Schritt - Trab - Galopp	18	L	SW	RS	Springpl.
	9	„Schulpferde-Champions präsentiert von Effol“ als Sonderwertung zu Pfg. 8					
11:30	1a	Vielseitigkeitsprfg. KL.L* - Dressur Aufgabe: VL2 einzeln, <u>auswendig</u>	26	I	JM,DrS	FK	Dressurpl.
12:00		Longenreiter-WB	6		SW	RS	Springpl.
13:00	9,11	Siegerehrung Sonderwertung „Schulpferde-Champions präsentiert von Effol“					am Zelt
14:00	2c	Vielseitigkeitsprfg. KL.A* - Springen	53	S	FK,WM	RS	Springpl.
15:30	1c	Vielseitigkeitsprfg. KL.L* - Springen	26	I	JM,DrS	RS	Springpl.
16:30	3	Abgehen Geländestrecke mit Pferden 30 min vor Prüfungsbeginn					
17:00	3	Hunterklasse Gelände - 80er GHV Huntercup by abinsgelaende	22	E	FK,JM	WM	Langwiese
ab 19:00		Gemütliches Beisammensein am Zelt auf der Langwiese bei kalten Getränken, leckerem Essen und Musik					

Zeit	Prfg.	Prfg.-Art	Nenn.	Anf.	Richter	Aufs.	Platz
Sonntag, 14. Juni 2026							
ab 07:00		Frühstück im Zelt auf der Langwiese					
07:30	4	Abgehen Geländestrecke mit Pferden 30 min vor Prüfungsbeginn					
08:00	4	Stilgeländeritt-WB - mit Bestzeit	21	O	JM,WM	FK	Langwiese
09:30	2c	Vielseitigkeitsprfg. KL.A* - Gelände	53	S	Alle	DrS	Langwiese
12:00	12	Führzügel-WB Cross-Country	10	D	SW		Langwiese
13:00	2	Vielseitigkeitsprfg. KL.A* - Siegerehrung (Teilung nach Leistung)	53	S			Springpl.
13:30	1c	Vielseitigkeitsprfg. KL.L* - Gelände	26	I	Alle	WM	Langwiese
15:00		Voltiervorführung					Springpl.
15:30	1	Vielseitigkeitsprfg. KL.L* - Siegerehrung	26	I			Springpl.

Hinweise:

Erklärung der Startbereitschaft ist für alle Prüfungen jeweils am Vorabend bis 17:00 Uhr!

Bitte nutzen Sie die Möglichkeit zum Online-Abhaken unter: my.equi-score.com

Die Meldestelle ist während des Turniers telefonisch unter 0171 7718584 erreichbar – an allen Tagen 30 Minuten vor der ersten und 30 Minuten nach der letzten Prüfung.

Der Veranstalter behält sich vor, die Startzeiten der Prüfungen dem Starterfeld anzupassen.

Siegerehrungen mit Pferd.

Jeder Teilnehmer erhält eine Stallplakette, die an der Meldestelle abgeholt werden kann.

Hufschmied vor Ort, teilweise nur in Rufbereitschaft.

Das Aufstellen von Paddocks auf dem Parkplatz ist nicht erlaubt.

Hunde sind an der Leine zu führen.

Helmkameras werden nicht zugelassen.

Richter:

FK Friedhelm Kohfeld (LK)
AK Axel Kühn
JM Jürgen Mönckemeyer
WM Wolfgang Mengers
DrS Dr. Rainer Sprungmann
SW Sarah Wiegand

Turnierleitung:

Paul Graf Westerholt
Bernd Petruschke (PC Gelände)

Ingo Schmidt (PC Springen)

Steward:

RS Rolf Schmidt

Technischer Delegierter:

Hans-Joachim Bride (TD)

Arzt:

Petra Hummel
Hans Gernot von Döhren
DRK Lauterbach

Tierarzt:

Dr. Michael Weiler (Fr)
Praxis Dr. Meiering/Albert (Sa)
Dr. Dirk Heeß (So)

Hier geht's zur Auswahlgalerie der Prüfungsfotos:
[Juline Lenz | StarJule Photography](#)



Vielseitigkeitsturnier 2026 in Lauterbach-Sickendorf

Hinweise zur Anfahrt

36341 Lauterbach-Sickendorf - Turnierplatz Langwiese an L 3161 (GPS: 50°38'26,520"N 9°21'14,220"E)

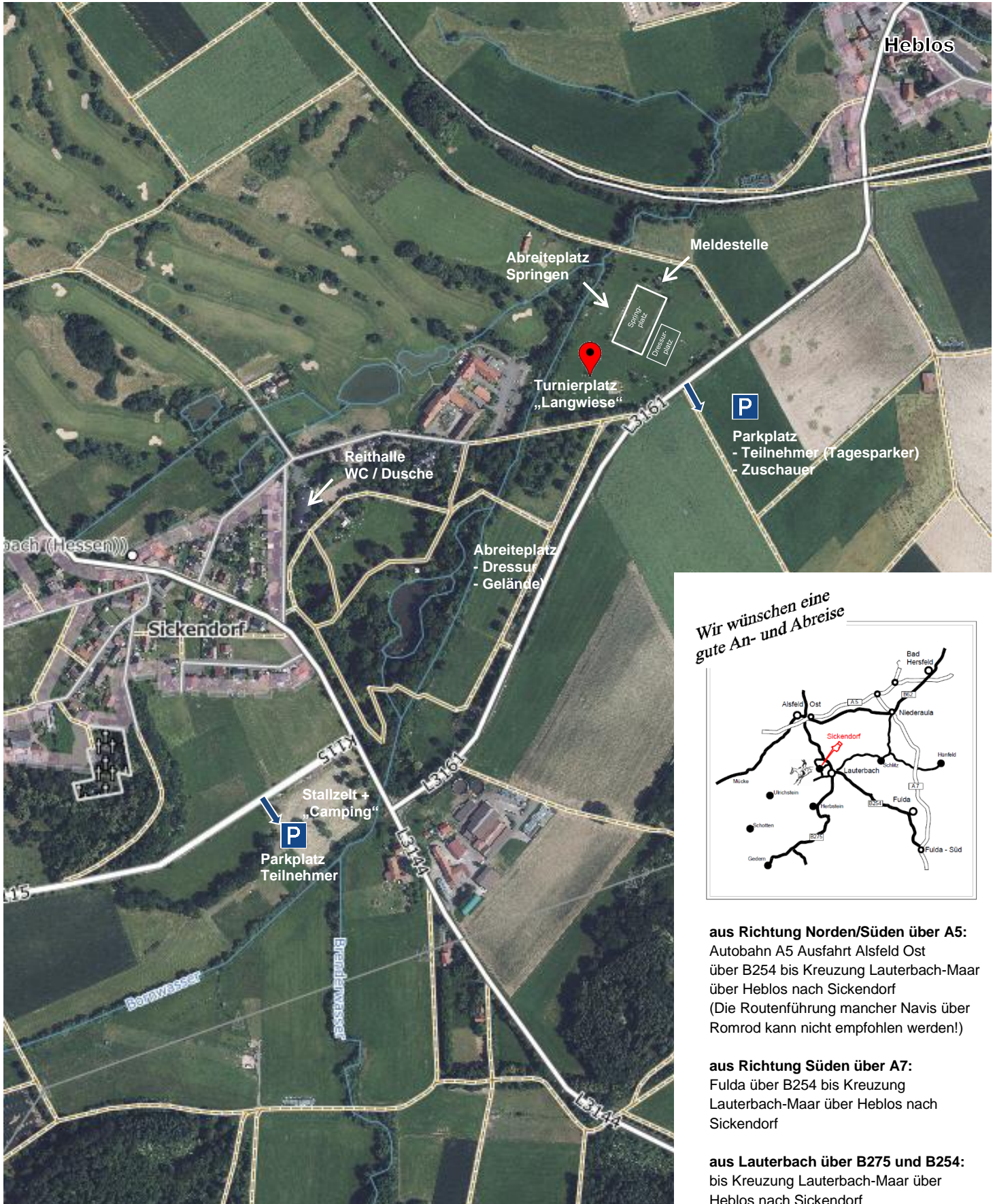

*Wir wünschen eine
gute An- und Abreise*

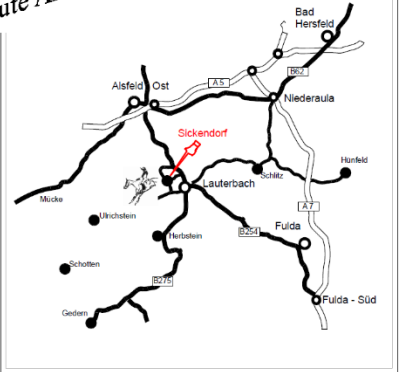

aus Richtung Norden/Süden über A5:
Autobahn A5 Ausfahrt Alsfeld Ost
über B254 bis Kreuzung Lauterbach-Maar
über Heblos nach Sickendorf
(Die Routenführung mancher Navis über
Romrod kann nicht empfohlen werden!)

aus Richtung Süden über A7:
Fulda über B254 bis Kreuzung
Lauterbach-Maar über Heblos nach
Sickendorf

aus Lauterbach über B275 und B254:
bis Kreuzung Lauterbach-Maar über
Heblos nach Sickendorf